

Billy Billy Bob!

Alle spelers staan in een kring. De spelleider in het midden.
De spelleider wijst een willekeurige speler aan en geeft een opdracht. Bijvoorbeeld:

- **Billy Billy Bob!:** De speler moet nu 'Bob!' zeggen, tegelijk met de spelleider.
- **Broodrooster:** De aangewezen speler is 'de boterham' en doet zijn handen langs zijn lichaam. De twee spelers naast deze speler zijn 'het broodrooster' en strekken hun armen opzij, zodat de boterham er tussen staat. 'De boterham' springt omhoog en zegt: "PING!"
- **Wasmachine:** de twee spelers naast de aangewezen speler buigen hun armen en vormen zo samen het raampje van de wasmachine. De aangewezen speler draait rondjes met zijn bovenlichaam achter het raampje.

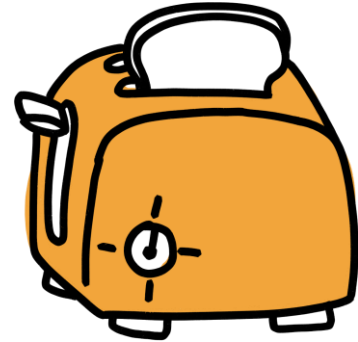

De spelleider telt steeds zo snel mogelijk tot 10. Binnen deze 10 tellen moet de opdracht volbracht zijn. Is een speler te laat of maakt hij een fout, dan wisselt hij van plek met de spelleider.

Voor het filmpje, klik [hier](#).

Veel Faalplezier!

Tante T

Tessa Vugts

Info@tantet.nl

06-18766565



KVK: 62236687

<http://www.tantet.nl>